NEWS RELEASE

2021 年 3 月 5 日

各　位

株 式 会 社　北 都 銀 行

2021 年春！アプリではじめる！スマートライフキャンペーンの取扱開始について

株式会社北都銀行（頭取 伊藤 新）は、2021 年 3 月 8 日(月)より、「2021 年春！アプリではじめる！スマートライフキャンペーン」を実施いたします。

期間中、北都銀行アプリ「残高照会」にメイン口座を新規登録いただいた個人のお客さまで、かつ ①通帳レス口座の新規お申し込みまたは切替、②北都銀行アプリ「一生通帳 by Moneytree」への新規口座登録、③当行への給与振込新規ご指定、④積立投資信託月額 3,000 円以上の新規お申し込みのうち、いずれか 2 項目以上のお取引をいただいた方を対象として、抽選で 500 名さまにデジタルギフト 1,000 円分をプレゼントいたします。

記

1. キャンペーン名および実施期間

名称：「2021 年春！アプリではじめる！スマートライフキャンペーン」

期間：2021 年 3 月 8 日(月) ～ 2021 年 5 月 31 日(月)

2. キャンペーン概要

取扱店		全営業店(あきたびじん支店を除く)
応募方法		自動エントリー(キャンペーン対象条件に合致した方は自動応募となります。)
対象条件		キャンペーン期間中、北都銀行アプリ「残高照会」にメイン口座を新規にご登録いただいた個人のお客さまで、かつ以下の①～④の項目のうち 2 項目以上のお取引を新規で開始いただいた方が対象となります。 ①通帳レス口座(切替も可)　②北都銀行アプリ「一生通帳 by Moneytree」口座登録 ③給与振込指定※1　④積立投資信託(増額を除く)※2 ※1：6 月末までに、5 万円以上の新規給与振込が 1 回以上ある場合 ※2：7 月末までに、3,000 円以上の積立を 2 カ月以上継続した場合
特典	対象数	抽選で 500 名さま
	内　容	デジタルギフト 1,000 円分
その他		・アプリ登録後 180 日以上未使用の場合、登録が削除されるため、キャンペーン対象外となります。 ・特典は 2021 年 8 月中に北都銀行アプリにて配信します。配信時点で「アプリを解約」または「口座登録を解除」されている場合は対象外となります。 ・特典の受信にはアプリのプッシュ通知の設定を「ON」にしておく必要があります。 ・キャンペーンおよび特典は、予告なく中止・変更となる場合があります。 ・特典のお受け取りは、お一人さま 1 回限りとなります。

以　上

《本件に関する問い合わせ先》
営業推進部 ライフプランアドバイス室 幸野 TEL：018-837-1946

2021年 春！

アプリではじめる！ スマートライフキャンペーン

【取扱期間】2021年3月8日(月)～5月31日(月)

アプリを使った
銀行との
新しいお付き合い

通帳レス	一生通帳 by Moneytree	給与振込	積立投資信託
通帳を保管する必要がなく安心です。記帳・繰越の手間もありません！	銀行口座やクレジットカードを一括管理。全自動の家計簿アプリで簡単節約！	お金のことならなんでも相談できる北都銀行をご指定ください！	コツコツ積立できて、毎月決まった日に決まった金額で自動購入！

オススメ！ 給与振込口座を北都銀行アプリに登録すれば、毎月のお金の流れがリアルタイムに確認できます

抽選で500名さま

期間中、北都銀行アプリ「残高照会」メイン口座に新規ご登録いただき、さらに下記対象取引から2取引以上を新規に開始されたお客さまに

QUOカードPay 1,000円分をプレゼント！

対象取引	条件を満たしたお客さまは自動エントリーとなりますので、応募の必要はございません。
①通帳レス口座の新規お申し込み、または切替	
②北都銀行アプリ「一生通帳 by Moneytree」への口座登録	
③当行に給与振込を新規ご指定 ※6月末までに、最低1回5万円以上の給与振込があった場合を対象といたします。	
④積立投資信託を月額3,000円以上新規お申し込み（増額除く） ※7月末までに2カ月分以上の口座引き落としがあった場合を対象といたします。 ※北都銀行窓口または北都投信ダイレクトにてお申し込みください。	

裏面も必ずご確認ください

ご注意ください 各対象取引の口座を北都銀行アプリの「残高照会」へご登録ください。

くわしくは、北都銀行窓口または下記フリーダイヤルまでお問い合わせください。

北都銀行 フリーダイヤル ホクト にゴー 0120-891-025 [受付時間] 平日9:00～19:00

ほくとぎんこう 北都銀行 検索

（2021年3月1日現在）

キャンペーン概要

（2021年3月1日現在）

取扱期間	2021年3月8日（月）～5月31日（月）	特　　典	QUOカードPay 1,000円分
取扱店舗	北都銀行 全営業店（あきたびじん支店除く）		
当選者数	抽選で 500 名さま	応募方法	自動エントリー
対　　象	北都銀行アプリ「残高照会」メイン口座に新規ご登録いただき、さらに下記の対象取引から2取引以上を新規に開始された個人の方 対象取引 ①通帳レス口座の新規お申し込み、または切替 ②北都銀行アプリ「一生通帳 by Moneytree」への口座登録 ③当行に給与振込を新規ご指定 ※6 月末までに、最低 1 回 5 万円以上の給与振込があった場合を対象といたします。 ④積立投資信託を月額 3,000 円以上新規お申し込み（増額除く） ※7 月末までに 2 カ月分以上の口座引き落としがあった場合を対象といたします。 ※北都銀行窓口または北都投信ダイレクトにてお申し込みください。 ご注意ください　各対象取引の口座を北都銀行アプリの「残高照会」へご登録ください。		
その他	●特典は北都銀行アプリにて配信いたします（2021 年 8 月以降を予定）。特典のお受け取りには有効期限がございますのでご注意ください。 ●特典の配信時点で、北都銀行アプリをご解約、または「残高照会」の口座登録が解除されている方は対象外とさせていただきます。 ●特典の受信には、「残高照会」への口座登録とプッシュ通知「ON」の設定が必要となります。 ●特典の適用はお一人さま 1 回となります。 ●当選者の発表は、特典の配信をもってかえさせていただきます。 ●北都銀行アプリの残高照会を 180 日以上操作しなかった場合、セキュリティの観点から口座登録が解除されキャンペーン対象外となります。再度、口座登録が必要です。 ●キャンペーンおよび特典は予告なく中止・変更となる場合がございます。 ●投資信託口座の開設方法や「積立投資信託」「北都投信ダイレクト」等の詳細については、お近くの北都銀行窓口までお問い合わせください。		

スマートフォンで
北都銀行アプリの
ダウンロード、
「普通預金」「投資信託」の
口座開設ができます！

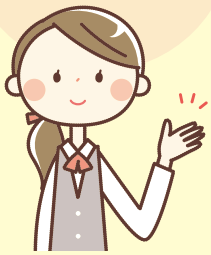

北都銀行アプリのダウンロードはこちらから

Androidをご利用の方　iOSをご利用の方

Google Play で手に入れよう　Download on the App Store

※お客さまがお使いのスマートフォンの機種により、正常に作動しない場合があります。また利用推奨環境以外では、アプリをダウンロードできない、正常に稼働しないなどの不具合が生じることがあります。
※「iPhone」「App Store」は、米国およびその他の国々で登録されたApple Inc.の商標または登録商標です。
※「Android」「Google Play」は、Google LLC.の商標または登録商標です。

「普通預金」「投資信託」の口座開設をWebで簡単お申し込み！

普通預金口座開設　投資信託口座開設

【投資信託ご購入にあたってのご留意事項】●投資信託は預金・保険契約ではありません。●投資信託は預金保険・保険契約者保護機構の対象ではありません。●北都銀行で取り扱う投資信託は投資者保護基金の対象ではありません。●北都銀行は投資信託の販売会社であり、投資信託の設定・運用は委託会社が行います。●投資信託の運用による利益および損失は投資信託をご購入されたお客さまに帰属します。●投資信託は元本・分配金が保証された商品ではありません。●投資信託はその信託財産に組み入れられた株式・債券・リートなどの価格変動、金利変動、為替変動、その発行者に係る信用状況の変化などで変動し、基準価額が下落することにより、投資元本を割り込むことがあります。●投資信託のご購入から換金・償還までの間に直接または間接的にご負担いただく費用には次の（1）～（4）のものがあります。（1）購入時：購入時手数料（購入金額に対して最大3.85％（税抜3.5％））（2）運用期間中：信託報酬（純資産総額に対して最大年率2.20％（税抜2.0％））（3）換金時：信託財産留保額（換金時の基準価額に対して最大0.5％）（4）その他費用（監査費用・売買委託手数料等）実際の費用の種類・額および計算方法はファンドにより異なります。また、その保有期間・運用状況等により換金時および期中の手数料等が変動するファンドもございます。その詳細は各ファンドの「投資信託説明書（交付目論見書）」および「目論見書補完書面」でご確認ください。●投資信託をご購入の際は必ず「投資信託説明書（交付目論見書）」および「目論見書補完書面」の内容をご確認のうえ、ご自身でご判断ください。●「投資信託説明書（交付目論見書）」および「目論見書補完書面」は北都銀行の本支店等（一部を除きます）の窓口にご用意しております。ただし、インターネット積立専用ファンドの「投資信託説明書（交付目論見書）」および「目論見書補完書面」は窓口にご用意しておりません。北都投信ダイレクトの電子交付サービスによりお受取りになり、内容をご確認ください。●当資料は北都銀行が作成しており、金融商品取引法に基づく開示資料ではありません。

北都銀行　ほくとぎんこう 北都銀行　検索
●株式会社北都銀行　●登録金融機関　東北財務局長（登金）第10号
●加入協会／日本証券業協会